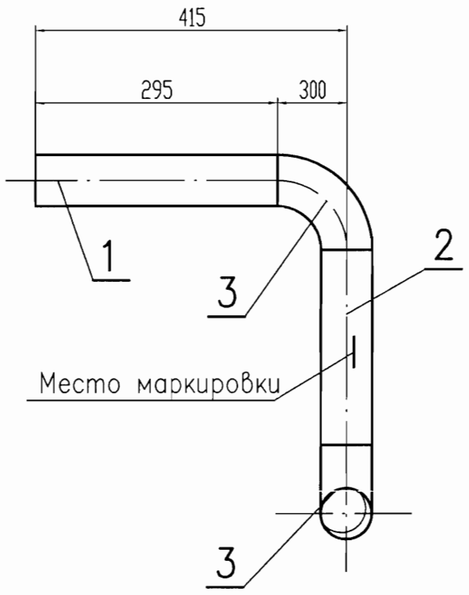

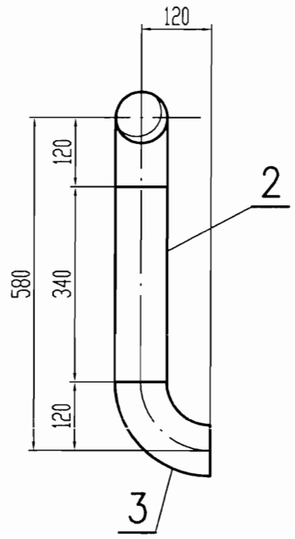

Спецификация

Поз.	Обозначение	Наименование	Кол.	Материал	Масса, кг		Примечание
					ед.	общ.	
1	ТУ 14-3-190-2004	Труба Г 89х3,5, L=295	1	20 ГОСТ 1050-88	2,18	2,18	
2	ТУ 14-3-190-2004	Труба Г 89х3,5, L=340	1	20 ГОСТ 1050-88	2,51	2,51	
3	ОСТ 34 10.699-97	Отвод 90° 89х3,5	2	20 ТУ 14-3-190-2004	1,4	2,8	
	ГОСТ 2246-70	Наплавленный металл		Св-08Г2С		0,17	

Итого: 7,66 кг

1. Блок в составе трубопровода спроектирован в соответствии с ПБ 03-585-03. Категория трубопровода по ПБ 03-585-03 – IVБВ, среда – масло. Рабочие параметры: Рр=0,1 МПа, t=40 °С. Давление гидроиспытания Р=0,2 МПа.
2. Изготовление и маркировка по СТО 79814898 107-2008, ТУ34-10.1202-97.
3. Сварка и оценка качества сварных соединений, методы и обьемы контроля в соответствии с ПБ 03-585-03.
4. Разделка кромок и тип сварного соединения по СТО 79814898 106-2008, тип сварного соединения 1-23.
5. Монтажно-сборочный чертеж ТМ6 л. 3...10.
6. Спецификация дана на один комплект, изготовить 3 комплекта.

ОАО «НИАЭП»
АРХИВНЫЙ ЭКЗ.
Инв. № 40845

Инв.N подл.	Подпись и дата	Взам. инв.N
0109062.296		

Изм.	Кол. уч.	Лист	N док.	Подп.	Дата
4	-	Зам.	258-12		28.03

Н. контр.	Ермина		27.04
Проверил	Богомольная		23.04
Разраб.	Кармазина		28.03

Подпись ответственного:

09062-26-00-ТМ6

Ростовская АЭС энергоблок N 3

РДЭС. Ячейки N 1, 2, 3

Стадия	Лист	Листов
Р	27	

Блок N34

ЗАО "Сельэнергопроект" Москва 2012

File-09062-26-00-ТМ5-27